

〔注意事項〕

接種に当たっては、必ず事前に別紙1「新型コロナワクチン予防接種についての説明書」もお読みいただきますようお願いいたします。

1 接種ワクチン・対象者

(1) ワクチン

武田／モデルナ社製新型コロナウイルス（SARS-COV-2）ワクチン（以下「モデルナ社製ワクチン」という。）

(2) 対象者

一般社団法人全国柔道整復師連合会に属する方等（原則として64歳以下の方が対象）

※モデルナ社製ワクチンは、18歳未満の方は接種できない点にご留意ください。

2 接種にあたっての事前準備

(1) 接種記録書、接種券付予診票の記入

接種記録書（別紙2）及び接種券付予診票（別紙3）について、住所や生年月日等の情報の記入及び予診票の同意欄への署名を予めお願いいたします。

（留意事項）

- ・「記載例（接種記録書）」（別紙4）及び「記載例（接種券付予診票）」（別紙5）をご参照ください。
- ・2回目の予診票それぞれの右上の記入枠内の「請求先」の左欄は、住民登録のある住所を、東京都特別区は「東京都〇〇区」まで、それ以外の市町村においては「××県△△市」（例：×神奈川県横浜市西区 ○神奈川県横浜市）と記入してください。
- 請求先右欄には、（別紙6）「市町村コード」をご確認の上、正しくご記入をお願いいたします。
- ・予診票の上から3つ目の質問の『新型コロナワクチンの説明書』とは、別紙1「新型コロナワクチン予防接種についての説明書」を指します。当日の円滑な接種のため、必ず事前にお読みください。
- ・区市町村から届く接種券については、所属団体に提出して回収いたします。

3 接種当日について

(1) 接種の際に必要なもの

ア 1回目の接種の際に交付された接種記録書（1回目に「東京都築地ワクチンセンター」と記載あり）を必ずお持ちください。

※紛失された場合、必ず事前にお知らせください。

イ 接種券付予診票（新型コロナワクチン接種の予診票）

※必ず2回目の予診票をお使いください。

ウ 本人確認書類（運転免許証、健康保険証等、氏名が確認できるもの）※

※1回目接種時にシールを貼付した記録書をご持参ください。（別紙4参照）

※会場入口で予診票により確認を実施します。

※スムーズな摂取のため、肩を出しやすい服装でご来場ください（半袖推奨）。

(2) 接種の流れ

接種会場の受付にて、免許証等本人確認書類を提示し、接種予定者の本人確認を受けて、接種会場の指示に従ってください。

(3) 会場

新宿区西新宿二丁目8番1号（東京都庁第一本庁舎南側45階）

都営地下鉄大江戸線 都庁前駅

JR 新宿駅 西口より徒歩10分

(4) 来場時間

予約した来場時間帯にご来場ください。

※会場の都合上、8：30以前、18：30以降は入場できません。

4 接種の副反応について

(1) モデルナ社製ワクチンの主な副反応は、注射した部分の痛み（※）、頭痛、関節や筋肉の痛み、疲労、寒気、発熱等があります。

(※) 接種直後よりも接種翌日に痛みを感じる方が多いです。接種後1週間程度経ってから、痛みや腫れなどが起きることもあります。

また、まれに起こる重大な副反応として、ショックやアナフィラキシーがあります。モデルナ社製ワクチンは、新しい種類のワクチンのため、これまでに明らかになっていない症状が出る可能性があります。接種後に気になる症状を認めた場合は、接種医あるいはかかりつけ医に相談してください。また、有効性及び安全性の詳細については、厚生労働省 HP

(https://www.mhlw.go.jp/stf/seisakunitsuite/bunya/vaccine_yuukousei_anzensei.html#h2_free6) を御確認ください。

(2) ワクチン接種後の副反応に係る相談など、医学的知見が必要となる専門的な相談に対応する体制を確保するため、看護師や保健師等の専門職が都民の皆様からの電話相談に対応する「東京都新型コロナウイルスワクチン副反応相談センター」を開設しております。

ア 概要

対象者：接種後に副反応（※）の症状が見られる方等

受付時間：24 時間対応、土日祝日を含む毎日

対応者：看護師、保健師等の専門職

※痛み、倦怠感、頭痛、筋肉痛、寒気、発熱等

イ 電話番号

03-6258-5802

ウ 多言語対応

中国語、韓国語、ベトナム語、英語、タガログ語、ネパール語、ビルマ語（ミャンマー語）、タイ語、フランス語、スペイン語及びポルトガル語の11言語に対応しています。

(3) 新型コロナワクチンの予防接種によって健康被害が生じた場合は、予防接種法に基づく救済（医療費・障害年金等の給付）が受けられます。申請に必要な手続きについては、住民票がある区市町村へ御相談ください。

5 その他

新型コロナウイルスワクチン接種の詳細については、厚生労働省 HP

(https://www.mhlw.go.jp/stf/seisakunitsuite/bunya/vaccine_00184.html) を御参照ください。

(参考) ワクチン接種当日の注意事項について

令和3年6月25日～30日に実施された1回目のワクチン接種において発生した注意点を紹介します。

- ・「新型コロナワクチン接種の予診票」は、**必ず事前に記入**の上、ご持参ください。

※予診票を忘れる方が多数おられました。

- ・「新型コロナワクチン接種の予診票」は、**必ず（2回目）と記載された予診票をご持参ください。**

※1回目のワクチン接種時に、2回目の予診票を持参する方がいました。

- ・「新型コロナワクチン接種の予診票」は、**必ず右上に「全国柔道整復師連合会」と記載された予診票をご持参ください。**

※「全国柔道整復師連合会」の記載が無い、又は「クーポン貼付」と記載された予診票は今回のワクチン接種では使用できません。

- ・**予約申し込み日時を必ず遵守してご来場ください。**

※当初の申し込み日時と異なる日時に来場された場合は接種できません。

- ・ワクチン接種後の経過観察は15分程度を要しますが、医師の判断により30分程度になることもありますので、あらかじめご了承ください。**当日は接種の前後に十分な時間を確保してください。**

当日は多数の来場がありますので、ワクチン接種の円滑な遂行にご協力ください。

新型コロナウイルスワクチン接種について

本ワクチンの接種は国と地方自治体による新型コロナウイルス（SARS-CoV-2）ワクチン接種事業の一環として行われます。本ワクチンの接種は公費対象となり、希望者は無料で接種可能です。なお、本ワクチンは 18 歳以上の方が対象です。

ワクチンの効果と投与方法

今回接種するワクチンは武田／モデルナ社製のワクチンです。新型コロナウイルス感染症の発症を予防します。

本ワクチンの接種を受けた人は、受けていない人よりも、新型コロナウイルス感染症を発症した人が少ないということが分かっています。（発症予防効果は約 94%と報告されています。）

販売名	COVID-19 ワクチンモデルナ筋注 [®]
効能・効果	SARS-CoV-2 による感染症の予防
接種回数・間隔	2 回（通常、4 週間の間隔） ※筋肉内に接種
接種対象	18 歳以上（18 歳未満の人に対する有効性・安全性はまだ明らかになっていません。）
接種量	1 回 0.5 mL を合計 2 回

- 1 回目の接種後、通常、4 週間の間隔で 2 回目の接種を受けてください。（接種後 4 週間を超えた場合は、できるだけ速やかに 2 回目の接種を受けてください。）
- 1 回目に本ワクチンを接種した場合は、2 回目も必ず本ワクチンの接種を受けてください。
- 臨床試験において、本ワクチンの接種で十分な免疫が確認されたのは、2 回目の接種を受けてから 14 日以降です。現時点では感染予防効果は明らかになっていません。ワクチン接種にかかわらず、適切な感染防止策を行う必要があります。

予防接種を受けることができない人

下記にあてはまる方は本ワクチンを接種できません。該当すると思われる場合、必ず接種前の診察時に医師へ伝えてください。

- 明らかに発熱している人（※1）
- 重い急性疾患にかかっている人
- 本ワクチンの成分に対し重度の過敏症（※2）の既往歴のある人
- 上記以外で、予防接種を受けることが不適当な状態にある人

（※1）明らかな発熱とは通常 37.5℃ 以上を指します。ただし、37.5℃ を下回る場合も平時の体温を鑑みて発熱と判断される場合はこの限りではありません。

（※2）アナフィラキシーや、全身性の皮膚・粘膜症状、喘鳴、呼吸困難、頻脈、血圧低下等、アナフィラキシーを疑わせる複数の症状。

予防接種を受けるに当たり注意が必要な人

下記にあてはまる方は本ワクチンの接種について、注意が必要です。該当すると思われる場合は、必ず接種前の診察時に医師へ伝えてください。

- 抗凝固療法を受けている人、血小板減少症または凝固障害のある人
- 過去に免疫不全の診断を受けた人、近親者に先天性免疫不全症の方がいる人
- 心臓、腎臓、肝臓、血液疾患や発育障害などの基礎疾患のある人
- 過去に予防接種を受けて、接種後 2 日以内に発熱や全身性の発疹などのアレルギーが疑われる症状がでた人
- 過去にけいれんを起こしたことがある人
- 本ワクチンの成分に対して、アレルギーが起こるおそれがある人

妊娠中、又は妊娠している可能性がある人、授乳されている人は、接種前の診察時に必ず医師へ伝えてください。

本剤には、これまでのワクチンでは使用されたことのない添加剤が含まれています。過去に、薬剤で過敏症やアレルギーを起こしたことがある人は、接種前の診察時に必ず医師へ伝えてください。

接種を受けた後の注意点

- 本ワクチンの接種を受けた後、15 分以上（過去にアナフィラキシーを含む重いアレルギー症状を起こしたことがある方や、気分が悪くなったり、失神等を起こしたりしたことがある方は 30 分以上）、接種を受けた施設でお待ちいただき、体調に異常を感じた場合には、速やかに医師へ連絡してください。（急に起こる副反応に対応できます。）
- 注射した部分は清潔に保つようにし、接種当日の入浴は問題ありませんが、注射した部分はこすらないようにしてください。
- 通常の生活は問題ありませんが、激しい運動や過度の飲酒等は控えてください。

副反応について

主な副反応は、注射した部分の痛み（※）、頭痛、関節や筋肉の痛み、疲労、寒気、発熱等があります。また、まれに起こる重大な副反応として、ショックやアナフィラキシーがあります。なお、本ワクチンは、新しい種類のワクチンのため、これまでに明らかになっていない症状が出る可能性があります。接種後に気になる症状を認めた場合は、接種医あるいはかかりつけ医に相談しましょう。

（※）接種直後よりも翌日に痛みを感じる方が多いです。接種後 1 週間程度経ってから、痛みや腫れなどが起きることもあります。

予防接種健康被害救済制度について

予防接種では健康被害（病気になったり障害が残ったりすること）が起こることがあります。極めてまれではあるものの、なくすことができないことから、救済制度が設けられています。

新型コロナワクチンの予防接種によって健康被害が生じた場合にも、予防接種法に基づく救済（医療費・障害年金等の給付）が受けられます。申請に必要な手続きなどについては、住民票がある市町村にご相談ください。

新型コロナウイルス感染症について

SARS-CoV-2 による感染症が発症すると、熱や咳など風邪によく似た症状がみられます。軽症のまま治癒する人も多い一方、重症化すると、呼吸困難などの肺炎の症状が悪化し、死に至る場合もあります。

今回接種する新型コロナウイルスワクチン（武田／モデルナ社製のワクチン）の特徴

本剤はメッセンジャーRNA（mRNA）ワクチンであり、SARS-CoV-2 のスパイクタンパク質（ウイルスがヒトの細胞へ侵入するために必要なタンパク質）の設計図となる mRNA を脂質の膜に包んだ製剤です。本剤接種により mRNA がヒトの細胞内に取り込まれると、この mRNA を基に細胞内でウイルスのスパイクタンパク質が産生され、スパイクタンパク質に対する中和抗体産生及び細胞性免疫応答が誘導されることで、SARS-CoV-2 による感染症の予防ができると考えられています。

本剤には、下記の成分が含まれています。

有効成分	◇ CX-024414（ヒトの細胞膜に結合する働きを持つスパイクタンパク質の全長体をコードする mRNA）
添加物	◇ SM-102：ヘプタデカン-9-イル 8-((2-ヒドロキシエチル)(6-オキソ-6-(ウンデシルオキシ)ヘキシル)アミノ)オクタン酸エステル ◇ コレステロール ◇ DSPC：1,2-ジステアロイル-sn-グリセロ-3-ホスホコリン ◇ 1,2-ジミリストイル-rac-グリセロ-3-メチルポリオキシエチレン（PEG2000-DMG） ◇ トロメタモール ◇ トロメタモール塩酸塩 ◇ 氷酢酸 ◇ 酢酸ナトリウム水和物 ◇ 精製白糖

新型コロナワクチンの詳しい情報については、厚生労働省のホームページをご覧ください。

厚労 コロナ ワクチン

検索

ホームページをご覧になれない場合は、お住まいの市町村等にご相談ください。



飲んでいるお薬によっては、出血すると止まりにくいことがあるので、
予診票でお薬の種類をおたずねしています。

ワクチンを受けることはできますが、接種後の出血に注意が必要です。

接種（筋肉注射）にあたっての注意点



接種後は、2分間以上、しっかり押さえてください。

- ・腕が腫れる・しびれるなどの症状が出たら、医師にご相談ください。
- ・接種にあたって、お薬の休薬は必要ありません。

対象の
お薬

抗凝固薬

不整脈、血栓症、心臓の手術後の方に処方されることが多いお薬です。

商品名	一般名
ワーファリン	ワルファリンカリウム
プラザキサ	ダビガトランエテキシラート
イグザレルト	リバーロキサバン
エリキュース	アピキサバン
リクシアナ	エドキサバントシル酸塩水和物

血をサラサラにする薬には、次のような薬もありますが、
通常どおり接種を受けていただけます。

抗血小板薬など

動脈硬化、狭心症・心筋梗塞、脳梗塞後、下肢動脈閉塞症の方に処方されることが多いお薬です。

商品名	一般名	商品名	一般名
バイアスピリン	アスピリン	コンプラビン配合錠	アスピリン・クロピドグレル硫酸塩
パナルジン	チクロピジン塩酸塩	タケルダ配合錠	アスピリン・ランソプラゾール
プラビックス	クロピドグレル硫酸塩	エパデール	イコサペント酸エチル(EPA)
エフィエント	プラスグレル塩酸塩	ドルナー、プロサイリン	ベラプロストナトリウム
プレタール	シロスタゾール	アンブラーグ	サルポグレート塩酸塩
バファリン	アスピリン・ダイアルミネート配合剤		
ブリリント	チカグレロル		

など

新型コロナワクチンを受けた後の注意点

ワクチンを受けた後は
**15分以上は接種会場で
座って様子をみてください。**※。

お待ちの間も、感染対策をお願いします。

(マスクをする、隣の人と距離をとる、会話を控えるなど)

※過去にアナフィラキシーを含む、重いアレルギー症状を起こしたことがある方や、採血等で気分が悪くなったり、失神等を起こしたことがある方は、30分ほどお待ちください。

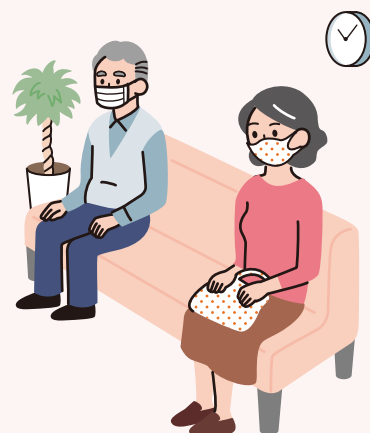

接種日当日

■ 接種後、すぐに現れる可能性のある症状について

アナフィラキシー	<ul style="list-style-type: none"> 薬や食物が体に入ってから、短時間で起こることのあるアレルギー反応です。 じんま疹などの皮膚症状、腹痛や嘔吐などの消化器症状、息苦しさなどの呼吸器症状が、急に起こります。血圧低下や意識レベルの低下(呼びかけに反応しない)を伴う場合をアナフィラキシーショックと呼びます。 起こることは極めてまれですが、接種後にもアナフィラキシーが起こっても、すぐに対応が可能なよう、ワクチンの接種会場や医療機関では、医薬品などの準備をしています。
血管迷走神経反射	<ul style="list-style-type: none"> ワクチン接種に対する緊張や、強い痛みをきっかけに、立ちくらみがしたり、血の気が引いて時に気を失うことがあります。 誰にでも起こる可能性がある体の反応で、通常、横になって休めば自然に回復します。 倒れてケガをしないように、背もたれのある椅子に座って様子をみてください。

ワクチンを受けた日の 注意点

- 通常の生活は問題ありませんが、激しい運動や過度の飲酒等は控えてください。
- 接種部位は清潔に保ちましょう。接種当日の入浴は問題ありませんが、注射した部分は強くこすらないようにしましょう。



数日

■ 接種後、数日以内に現れる可能性のある症状について

発現割合	症 状
50%以上	接種部位の痛み、疲労、頭痛、筋肉痛
10-50%	関節痛、悪寒、吐き気・嘔吐、リンパ節症、発熱、接種部位の腫れ、発赤・紅斑
1-10%	接種後7日目以降の接種部位の痛みなど(※)

(※) 接種部位の痛みや腫れ、紅斑

COVID-19 ワクチンモデルナ(武田薬品)添付文書より

- 接種直後よりも翌日に痛みを感じている方が多いです。
- これらの症状の大部分は、接種後数日以内に回復しています。
- 疲労や関節痛、発熱など、1回目より2回目の方が、頻度が高くなる症状もあります。

◎新型コロナワクチンに関する相談先

ワクチン接種後に、体に異常があるとき	➡ ワクチンを受けた医療機関やかかりつけ医、市町村や都道府県の窓口
ワクチン接種全般に関するお問い合わせ	➡ 市町村の窓口

◎予防接種健康被害救済制度について

予防接種では健康被害（病気になったり障害が残ったりすること）が起こることがあります。極めてまれではあるものの、なくすことはできないことから、救済制度が設けられています。

新型コロナワクチンの予防接種によって健康被害が生じた場合にも、予防接種法に基づく救済（医療費・障害年金の給付など）が受けられます※。

申請に必要な手続きなどについては、住民票がある市町村にご相談ください。

※その健康被害が、接種を受けたことによるものであると厚生労働大臣が認定したときは、市町村により給付が行われます。認定にあたっては、予防接種・感染症・医療・法律の専門家により構成される国の疾病・障害認定審査会により、因果関係を判断する審査が行われます。

ワクチンは2回接種します

●1回目の接種の方へ

- ・ワクチンの効果を十分得るために、同じワクチンを一定の間隔を空けて2回受ける必要があります。
 - ・2回目の接種は、本日（1回目）から通常4週間空けて、できるだけお早めに受けてください。
 - ・2回目の予約方法については、1回目に受けた医療機関・接種会場や市町村の案内をご確認ください。
 - ・接種後に現れた症状の種類によっては、2回目の接種を受けない方がよいこともあります。
- 接種後に気になる症状が現れた方は、2回目を受けるかどうかも含めて、ワクチンを受けた 医療機関やかかりつけ医にご相談ください。



●2回目の接種の方へ

- ・ワクチン接種はこれで終了になります。
- ・接種後は、1回目と同様に体調に変化がないか注意してください。

ワクチンを受けた後も、マスクの着用など、感染予防対策の継続をお願いします。

ワクチンを受けた方は、新型コロナウイルス感染症の発症を予防できると期待されていますが、他の方への感染をどの程度予防できるかはまだ十分にはわかっていません。また、ワクチン接種が徐々に進んでいく段階では、すぐに多くの方が予防接種を受けられるわけではなく、ワクチンを受けた方も受けていない方も、共に社会生活を営んでいくことになります。

このため、皆さまに感染予防対策を継続していただくようお願いします。

具体的には、「3つの密（密集・密接・密閉）」の回避、マスクの着用、石けんによる手洗いや手指消毒用アルコールによる消毒の励行などをお願いします。

新型コロナワクチンの詳しい情報については、厚生労働省のホームページをご覧ください。

厚労 コロナ ワクチン 検索



ホームページをご覧になれない場合は、お住まいの市町村等にご相談ください。

新型コロナワクチン接種記録書

Record of Vaccination for COVID-19

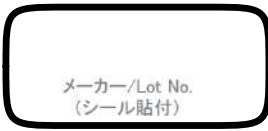
1回目	
接種年月日	
2021年	
6月8日	
接種会場	
築地ワクチン接種センター	

2回目	
接種年月日	
2021年	
月 日	
接種会場	

氏名 : 東京 太郎

記載願います。

住所 : 東京都新宿区東京マンション3 555号室

記載願います。

生年月日: 1979年12月2日

記載願います。

新型コロナワクチンの接種を受けた方へ

- 上記の接種記録書は、2回目の接種でもシールを貼付しますので、2回目の接種にもご持参ください。接種記録書は、接種の記録となりますので、大切に保管してください。
- 市町村が発行する接種済証が必要な場合は、住民票がある市町村にお問い合わせください。(発行まで時間を要する場合があります。)
- 後日、市町村から郵送される接種券は、使用しないでください。
- 2回目の接種時に、「接種券付き予診票」と「接種記録書」をご持参ください。

新型コロナワクチンに関する相談先

- ワクチン接種後に、健康に異常があるとき
 - ➡ ワクチンの接種を受けた医療機関・かかりつけ医・市町村の相談窓口
- 予防接種による健康被害についての補償(救済)に関する相談
 - ➡ 市町村の予防接種担当部門

新型コロナワクチンの詳しい情報については、厚生労働省ホームページをご覧ください。右のQRコードからアクセスできます。



新型コロナワクチン接種の予診票 (2 回目)

太枠内にご記入またはチェック ☐ を入れてください。

住民票住所地の都道府県名 + 区市町村名と、
区市町村コードを記入してください。

住民票に記載されている住所	東京 (都) 新宿 (区) 市		券種	2	ワクチン接種	2	回目
フリガナ	東京 花子		請求先	東京都新宿区		131041	
氏名	東京 花子		券番号				
生年月日 (西暦)	2	0	0	0	年	0	4
月	0	1	日	(満 歳)		<input type="checkbox"/> 男・ <input type="checkbox"/> 女	診察前の体温
度			分				

質問事項	回答欄	医師記入欄
新型コロナワクチンの接種を初めて受けますか。 (接種を受けたことがある場合 1 回目: 6 月)	<input type="checkbox"/> はい <input checked="" type="checkbox"/> いいえ	
現時点で住民票のある市町村と、クーポン券に記載されている市町村と一致しますか。	<input checked="" type="checkbox"/> はい <input type="checkbox"/> いいえ	
『新型コロナワクチンの説明書』を読んで、効果や副反応などについて理解しましたか。	<input checked="" type="checkbox"/> はい <input type="checkbox"/> いいえ	
接種順位の上位となる対象グループに該当しますか。 <input type="checkbox"/> 医療従事者等 <input type="checkbox"/> 65 歳以上 <input type="checkbox"/> 60 ~ 64 歳 <input type="checkbox"/> 高齢者施設等の従事者 <input type="checkbox"/> 基礎疾患を有する(病名:)	<input type="checkbox"/> はい <input checked="" type="checkbox"/> いいえ	
現在、何らかの病気にかかって、治療(投薬など)を受けていますか。 病 名: <input type="checkbox"/> 心臓病 <input type="checkbox"/> 腎臓病 <input type="checkbox"/> 肝臓病 <input type="checkbox"/> 血液病 <input type="checkbox"/> がん <input type="checkbox"/> その他 () 治療内容: <input type="checkbox"/> 血をサラサラにする薬 () その病気を診てもらっている医師に今日の予防接種を勧められていますか。	<input type="checkbox"/> はい <input type="checkbox"/> いいえ	
最近 1 ヶ月以内に熱が出たり、病気にかかったりしましたか。 病名 ()	<input type="checkbox"/> はい <input type="checkbox"/> いいえ	
今日、体に具合が悪いところがありますか。 症状 ()	<input type="checkbox"/> はい <input type="checkbox"/> いいえ	
けいれん(ひきつけ)を起こしたことがありますか。	<input type="checkbox"/> はい <input type="checkbox"/> いいえ	
薬や食品などで、重いアレルギー症状(アナフィラキシーなど)を起こしたことがありますか。 薬・食品など原因になったもの ()	<input type="checkbox"/> はい <input type="checkbox"/> いいえ	
これまでに予防接種を受けて具合が悪くなったことはありますか。 種類 () 症状 ()	<input type="checkbox"/> はい <input type="checkbox"/> いいえ	
現在妊娠している可能性(生理が予定より遅れているなど)はありますか。または、授乳中ですか。	<input type="checkbox"/> はい <input type="checkbox"/> いいえ	
2 週間以内に予防接種を受けましたか。 種類 () 受けた日 ()	<input type="checkbox"/> はい <input type="checkbox"/> いいえ	
今日の予防接種について質問がありますか。	<input type="checkbox"/> はい <input checked="" type="checkbox"/> いいえ	

医師記入欄	以上の問診及び診察の結果、今日の接種は (<input type="checkbox"/> 可能 ・ <input type="checkbox"/> 見合わせる) 本人に対して、接種の効果、副反応及び予防接種健康被害救済制度について、説明した。	医師署名又は記名押印
-------	--	------------

✓をしてください。

新型コロナワクチン接種希望書

医師の診察・説明を受け、接種の効果や副反応などについて理解した上で、接種を希望しますか。 (☒ 接種を希望します ・ ☐ 接種を希望しません)

この予診票は、接種の安全性の確保を目的としています。

このことを理解の上、本予診票を記入し、
及び国民健康保険団体連合会に提出されることに同意します。

記入してください。

年 月 日

被接種者又は

保護者自署

(自署できない場合は代筆者が署名し、代筆者氏名及び被接種者との続柄を記載)

(被接種者が 16 歳未満の場合は保護者自署、成年被後見人の場合は本人又は成年被後見人自署)

医師記入欄	ワクチン名・ロット番号	接種量	実施場所・医師名・接種年月日	医療機関等コード・接種年月日は枠内に収まるよう記入してください。
	シール貼付位置	<input type="checkbox"/> . <input type="checkbox"/> ml	実施場所	医療機関等コード
	枠に合わせてまっすぐに貼付してください (注)有効期限が切れていないか確認		医師名	接種年月日 記入例) 4月1日-04月01日

2 0 2 年 月 日

都庁舎 案内図



所在地
東京都新宿区西新宿二丁目8番1号

<交通機関のご案内>

○JR新宿駅から徒歩10分

○JR新宿駅西口発都庁行きバス
「都庁第一本庁舎」下車

○都営地下鉄大江戸線「都庁前駅」下車

東京都庁第一本庁舎 1 階

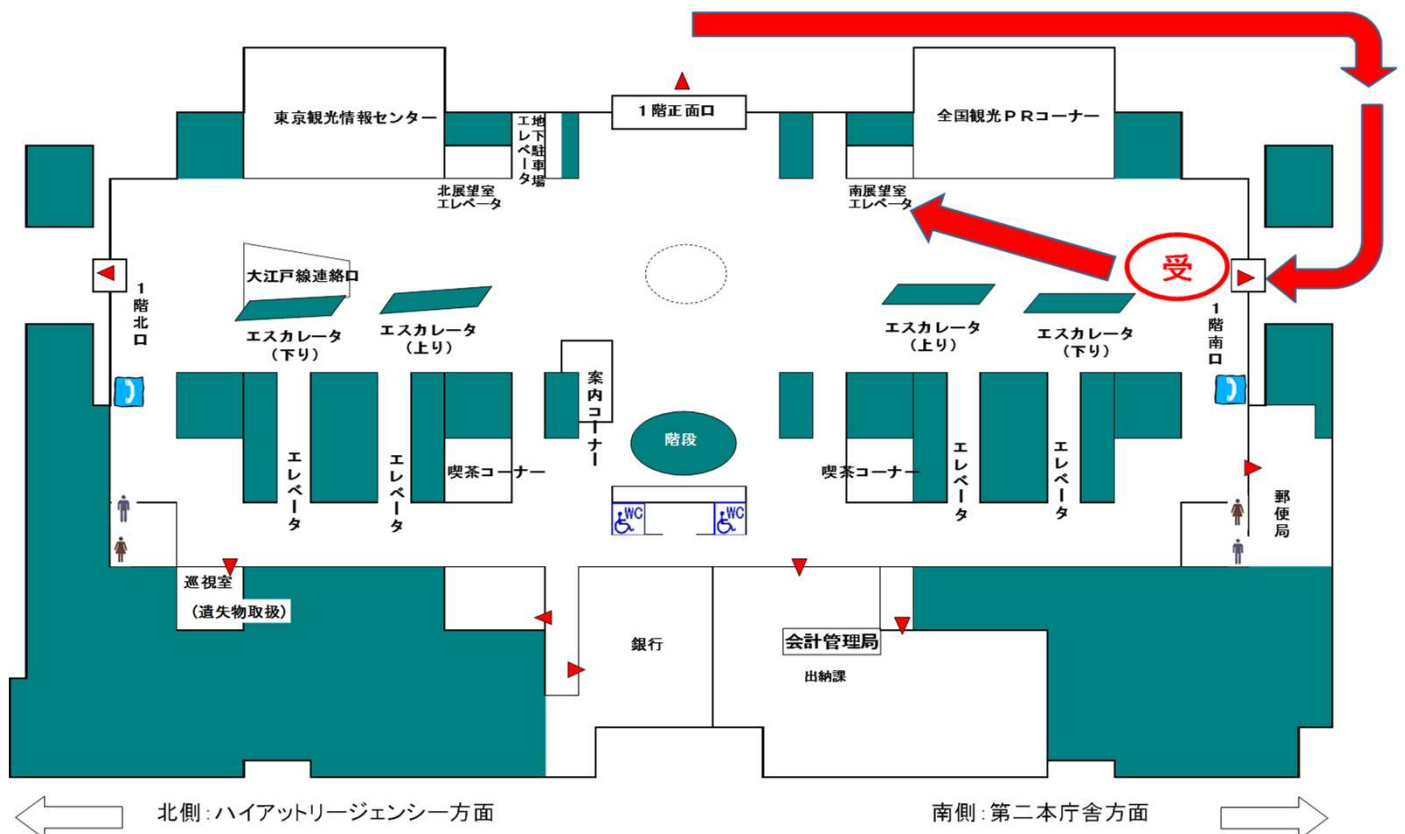

(別紙6) 市町村コード

団体コード	都道府県名(漢字)	市区町村名(漢字)	団体コード	都道府県名(漢字)	市区町村名(漢字)	団体コード	都道府県名(漢字)	市区町村名(漢字)
080004	茨城県		085642	茨城県	利根町	112194	埼玉県	上尾市
082015	茨城県	水戸市	090000	栃木県		112216	埼玉県	草加市
082023	茨城県	日立市	092011	栃木県	宇都宮市	112224	埼玉県	越谷市
082031	茨城県	土浦市	092029	栃木県	足利市	112232	埼玉県	蕨市
082040	茨城県	古河市	092037	栃木県	栃木市	112241	埼玉県	戸田市
082058	茨城県	石岡市	092045	栃木県	佐野市	112259	埼玉県	入間市
082074	茨城県	結城市	092053	栃木県	鹿沼市	112275	埼玉県	朝霞市
082082	茨城県	龍ヶ崎市	092061	栃木県	日光市	112283	埼玉県	志木市
082104	茨城県	下妻市	092088	栃木県	小山市	112291	埼玉県	和光市
082112	茨城県	常総市	092096	栃木県	真岡市	112305	埼玉県	新座市
082121	茨城県	常陸太田市	092100	栃木県	大田原市	112313	埼玉県	桶川市
082147	茨城県	高萩市	092118	栃木県	矢板市	112321	埼玉県	久喜市
082155	茨城県	北茨城市	092134	栃木県	那須塩原市	112330	埼玉県	北本市
082163	茨城県	笠間市	092142	栃木県	さくら市	112348	埼玉県	八潮市
082171	茨城県	取手市	092151	栃木県	那須烏山市	112356	埼玉県	富士見市
082198	茨城県	牛久市	092169	栃木県	下野市	112372	埼玉県	三郷市
082201	茨城県	つくば市	093017	栃木県	上三川町	112381	埼玉県	蓮田市
082210	茨城県	ひたちなか市	093424	栃木県	益子町	112399	埼玉県	坂戸市
082228	茨城県	鹿嶋市	093432	栃木県	茂木町	112402	埼玉県	幸手市
082236	茨城県	潮来市	093441	栃木県	市貝町	112411	埼玉県	鶴ヶ島市
082244	茨城県	守谷市	093459	栃木県	芳賀町	112429	埼玉県	日高市
082252	茨城県	常陸大宮市	093611	栃木県	壬生町	112437	埼玉県	吉川市
082261	茨城県	那珂市	093645	栃木県	野木町	112453	埼玉県	ふじみ野市
082279	茨城県	筑西市	093840	栃木県	塩谷町	112461	埼玉県	白岡市
082287	茨城県	坂東市	093866	栃木県	高根沢町	113018	埼玉県	伊奈町
082295	茨城県	稲敷市	094072	栃木県	那須町	113247	埼玉県	三芳町
082309	茨城県	かすみがうら市	094111	栃木県	那珂川町	113263	埼玉県	毛呂山町
082317	茨城県	桜川市	110001	埼玉県		113271	埼玉県	越生町
082325	茨城県	神栖市	111007	埼玉県	さいたま市	113417	埼玉県	滑川町
082333	茨城県	行方市	112011	埼玉県	川越市	113425	埼玉県	嵐山町
082341	茨城県	鉾田市	112020	埼玉県	熊谷市	113433	埼玉県	小川町
082350	茨城県	つくばみらい市	112038	埼玉県	川口市	113468	埼玉県	川島町
082368	茨城県	小美玉市	112062	埼玉県	行田市	113476	埼玉県	吉見町
083020	茨城県	茨城町	112071	埼玉県	秩父市	113484	埼玉県	鳩山町
083097	茨城県	大洗町	112089	埼玉県	所沢市	113492	埼玉県	ときがわ町
083101	茨城県	城里町	112097	埼玉県	飯能市	113611	埼玉県	横瀬町
083411	茨城県	東海村	112101	埼玉県	加須市	113620	埼玉県	皆野町
083640	茨城県	大子町	112119	埼玉県	本庄市	113638	埼玉県	長瀬町
084425	茨城県	美浦村	112127	埼玉県	東松山市	113654	埼玉県	小鹿野町
084433	茨城県	阿見町	112143	埼玉県	春日部市	113697	埼玉県	東秩父村
084476	茨城県	河内町	112151	埼玉県	狭山市	113816	埼玉県	美里町
085219	茨城県	八千代町	112160	埼玉県	羽生市	113832	埼玉県	神川町
085421	茨城県	五霞町	112178	埼玉県	鴻巣市	113859	埼玉県	上里町
085464	茨城県	境町	112186	埼玉県	深谷市	114081	埼玉県	寄居町

(別紙6) 市町村コード

団体コード	都道府県名(漢字)	市区町村名(漢字)	団体コード	都道府県名(漢字)	市区町村名(漢字)	団体コード	都道府県名(漢字)	市区町村名(漢字)
114421	埼玉県	宮代町	123471	千葉県	多古町	132071	東京都	昭島市
114642	埼玉県	杉戸町	123498	千葉県	東庄町	132080	東京都	調布市
114651	埼玉県	松伏町	124036	千葉県	九十九里町	132098	東京都	町田市
120006	千葉県		124095	千葉県	芝山町	132101	東京都	小金井市
121002	千葉県	千葉市	124109	千葉県	横芝光町	132110	東京都	小平市
122025	千葉県	銚子市	124214	千葉県	一宮町	132128	東京都	日野市
122033	千葉県	市川市	124222	千葉県	睦沢町	132136	東京都	東村山市
122041	千葉県	船橋市	124231	千葉県	長生村	132144	東京都	国分寺市
122050	千葉県	館山市	124249	千葉県	白子町	132152	東京都	国立市
122068	千葉県	木更津市	124265	千葉県	長柄町	132187	東京都	福生市
122076	千葉県	松戸市	124273	千葉県	長南町	132195	東京都	狛江市
122084	千葉県	野田市	124419	千葉県	大多喜町	132209	東京都	東大和市
122106	千葉県	茂原市	124435	千葉県	御宿町	132217	東京都	清瀬市
122114	千葉県	成田市	124630	千葉県	鋸南町	132225	東京都	東久留米市
122122	千葉県	佐倉市	130001	東京都		132233	東京都	武蔵村山市
122131	千葉県	東金市	131016	東京都	千代田区	132241	東京都	多摩市
122157	千葉県	旭市	131024	東京都	中央区	132250	東京都	稲城市
122165	千葉県	習志野市	131032	東京都	港区	132276	東京都	羽村市
122173	千葉県	柏市	131041	東京都	新宿区	132284	東京都	あきる野市
122181	千葉県	勝浦市	131059	東京都	文京区	132292	東京都	西東京市
122190	千葉県	市原市	131067	東京都	台東区	133035	東京都	瑞穂町
122203	千葉県	流山市	131075	東京都	墨田区	133051	東京都	日の出町
122211	千葉県	八千代市	131083	東京都	江東区	133078	東京都	檜原村
122220	千葉県	我孫子市	131091	東京都	品川区	133086	東京都	奥多摩町
122238	千葉県	鴨川市	131105	東京都	目黒区	133612	東京都	大島町
122246	千葉県	鎌ヶ谷市	131113	東京都	大田区	133621	東京都	利島村
122254	千葉県	君津市	131121	東京都	世田谷区	133639	東京都	新島村
122262	千葉県	富津市	131130	東京都	渋谷区	133647	東京都	神津島村
122271	千葉県	浦安市	131148	東京都	中野区	133817	東京都	三宅村
122289	千葉県	四街道市	131156	東京都	杉並区	133825	東京都	御蔵島村
122297	千葉県	袖ヶ浦市	131164	東京都	豊島区	134015	東京都	八丈町
122301	千葉県	八街市	131172	東京都	北区	134023	東京都	青ヶ島村
122319	千葉県	印西市	131181	東京都	荒川区	134210	東京都	小笠原村
122327	千葉県	白井市	131199	東京都	板橋区	140007	神奈川県	
122335	千葉県	富里市	131202	東京都	練馬区	141003	神奈川県	横浜市
122343	千葉県	南房総市	131211	東京都	足立区	141305	神奈川県	川崎市
122351	千葉県	匝瑳市	131229	東京都	葛飾区	141500	神奈川県	相模原市
122360	千葉県	香取市	131237	東京都	江戸川区	142018	神奈川県	横須賀市
122378	千葉県	山武市	132012	東京都	八王子市	142034	神奈川県	平塚市
122386	千葉県	いすみ市	132021	東京都	立川市	142042	神奈川県	鎌倉市
122394	千葉県	大網白里市	132039	東京都	武蔵野市	142051	神奈川県	藤沢市
123226	千葉県	酒々井町	132047	東京都	三鷹市	142069	神奈川県	小田原市
123293	千葉県	栄町	132055	東京都	青梅市	142077	神奈川県	茅ヶ崎市
123421	千葉県	神崎町	132063	東京都	府中市	142085	神奈川県	逗子市

(別紙6) 市町村コード

団体コード	都道府県名(漢字)	市区町村名(漢字)	団体コード	都道府県名(漢字)	市区町村名(漢字)	団体コード	都道府県名(漢字)	市区町村名(漢字)
142107	神奈川県	三浦市	203041	長野県	川上村	204820	長野県	松川村
142115	神奈川県	秦野市	203050	長野県	南牧村	204854	長野県	白馬村
142123	神奈川県	厚木市	203068	長野県	南相木村	204862	長野県	小谷村
142131	神奈川県	大和市	203076	長野県	北相木村	205214	長野県	坂城町
142140	神奈川県	伊勢原市	203092	長野県	佐久穂町	205419	長野県	小布施町
142158	神奈川県	海老名市	203211	長野県	軽井沢町	205435	長野県	高山村
142166	神奈川県	座間市	203238	長野県	御代田町	205613	長野県	山ノ内町
142174	神奈川県	南足柄市	203246	長野県	立科町	205621	長野県	木島平村
142182	神奈川県	綾瀬市	203491	長野県	青木村	205630	長野県	野沢温泉村
143014	神奈川県	葉山町	203505	長野県	長和町	205834	長野県	信濃町
143219	神奈川県	寒川町	203611	長野県	下諏訪町	205885	長野県	小川村
143413	神奈川県	大磯町	203629	長野県	富士見町	205907	長野県	飯綱町
143421	神奈川県	二宮町	203637	長野県	原村	206024	長野県	栄村
143618	神奈川県	中井町	203823	長野県	辰野町	203041	長野県	川上村
143626	神奈川県	大井町	203831	長野県	箕輪町	203050	長野県	南牧村
143634	神奈川県	松田町	203840	長野県	飯島町	203068	長野県	南相木村
143642	神奈川県	山北町	203858	長野県	南箕輪村	203076	長野県	北相木村
143669	神奈川県	開成町	203866	長野県	中川村	203092	長野県	佐久穂町
143821	神奈川県	箱根町	203882	長野県	宮田村	203211	長野県	軽井沢町
143839	神奈川県	真鶴町	204021	長野県	松川町	203238	長野県	御代田町
143847	神奈川県	湯河原町	204030	長野県	高森町	203246	長野県	立科町
144011	神奈川県	愛川町	204048	長野県	阿南町	203491	長野県	青木村
144029	神奈川県	清川村	204072	長野県	阿智村	203505	長野県	長和町
200000	長野県		204099	長野県	平谷村	203611	長野県	下諏訪町
202011	長野県	長野市	204102	長野県	根羽村	203629	長野県	富士見町
202029	長野県	松本市	204111	長野県	下條村	203637	長野県	原村
202037	長野県	上田市	204129	長野県	売木村	203823	長野県	辰野町
202045	長野県	岡谷市	204137	長野県	天龍村	203831	長野県	箕輪町
202053	長野県	飯田市	204145	長野県	泰阜村	203840	長野県	飯島町
202061	長野県	諏訪市	204153	長野県	喬木村	203858	長野県	南箕輪村
202070	長野県	須坂市	204161	長野県	豊丘村	203866	長野県	中川村
202088	長野県	小諸市	204170	長野県	大鹿村	203882	長野県	宮田村
202096	長野県	伊那市	204226	長野県	上松町	204021	長野県	松川町
202100	長野県	駒ヶ根市	204234	長野県	南木曽町	204030	長野県	高森町
202118	長野県	中野市	204251	長野県	木祖村	204048	長野県	阿南町
202126	長野県	大町市	204293	長野県	王滝村	204072	長野県	阿智村
202134	長野県	飯山市	204307	長野県	大桑村	204099	長野県	平谷村
202142	長野県	茅野市	204323	長野県	木曽町	204102	長野県	根羽村
202151	長野県	塩尻市	204463	長野県	麻績村	204111	長野県	下條村
202177	長野県	佐久市	204480	長野県	生坂村	204129	長野県	売木村
202185	長野県	千曲市	204501	長野県	山形村	204137	長野県	天龍村
202193	長野県	東御市	204510	長野県	朝日村	204145	長野県	泰阜村
202207	長野県	安曇野市	204528	長野県	筑北村	204153	長野県	喬木村
203033	長野県	小海町	204811	長野県	池田町	204161	長野県	豊丘村

(別紙 6) 市町村コード

[illegible]